

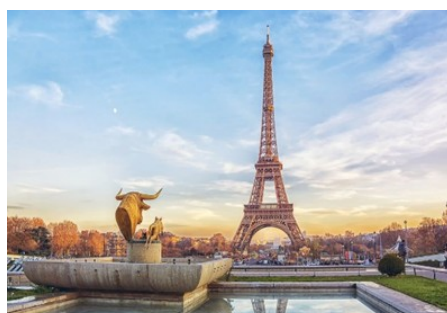

PARIGI

Dal 01 al 05 Novembre 2023



Treni Frecciarossa (orari soggetti a riconferma)

01 Novembre 2023	Torino Porta Susa / Parigi Gare de Lyon	07:11 / 13:22
05 Novembre 2023	Parigi Gare de Lyon / Torino Porta Susa	15:12 / 21:18

PROGRAMMA DI VIAGGIO

1° GIORNO – 01 Novembre 2023 – Torino / Parigi

Ritrovo dei partecipanti alla stazione di Torino Porta Susa. Partenza con il treno Frecciarossa alle ore 07:11 per Parigi Gare de Lyon. Arrivo previsto per le ore 13:22. **Pranzo libero.** Incontro con la guida e partenza in bus riservato per la visita panoramica della città. Ammirerete i grandi Boulevards, Rue de Rivoli, Place de la Concorde, les Champs Elysees, Place de l'Etoile, l'Arc de Triomphe, la Tour Eiffel, la Madeleine e il Trocadero. Al termine trasferimento in hotel. Sistemazione nelle camere riservate. **Cena e pernottamento in hotel.**

2-3-4° GIORNO – 02-03-04 Novembre 2023 – Parigi

Prima colazione in hotel. Intere giornate a disposizione per visite individuali per ammirare le bellezze della città, i suoi monumenti ed i suoi musei famosi in tutto il mondo e meta di migliaia di visitatori ogni anno. **Pranzi liberi. Cena e pernottamento in hotel.**

5° GIORNO – 05 Novembre 2023 – Parigi / Torino

Prima colazione in hotel e rilascio delle camere. Mattinata a disposizione per ultimare le visite della città. **Pranzo libero.** Trasferimento in tempo utile alla stazione di Parigi Gare de Lyon e partenza con il treno Frecciarossa alle ore 15:12 per Torino. Arrivo previsto alla stazione di Torino Porta Susa alle ore 21:18.

FINE DEI SERVIZI

HOTEL IBIS PARIGI ALESIA MONTPARNASSE 14ème 3*

<https://all.accor.com/hotel/0959/index.it.shtml>

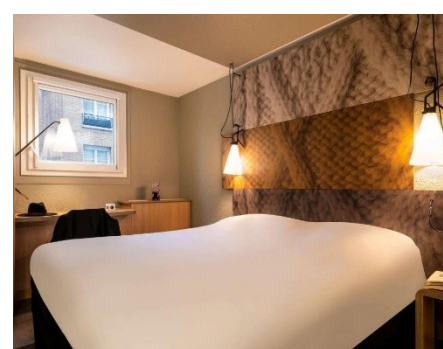

L'ibis Alésia Montparnasse si trova al centro di Parigi, a 3 km dal centro espositivo di Porte de Versailles e a 5 km dalla Torre Eiffel. Dispone di camere accoglienti, moderne, confortevoli e completamente rinnovate. Le camere sono dotate di TV a schermo piatto, comodo letto, scrivania, bagno e armadio. Accesso WIFI illimitato. Metro più vicina: fermata Alésia (LINEA 4) a circa 600 metri a piedi

Quote di partecipazione a persona con treno da Torino

Soci Dipendenti/Pensionati 395€

Partenza	Doppia Familiari/Soci Cral	Infant 0-2 anni n.c.	3° letto Chd 2-12 anni n.c.	Suppl.singola
01/11/2023	475€	gratuito	395 €	175€

- Camere singole contingentate e soggette a riconferma
- Bambini 0-2 anni n.c. senza posto a sedere sul treno
- Camere triple su richiesta (sono disponibili 3 camere triple in tutto l'hotel)
- **2 adulti + 2 chd in 2 camere doppie quota chd in 3°/4° letto 2-12 anni n.c. euro 420**

La quota comprende:

- ✓ Biglietto del treno Frecciarossa in seconda classe a tariffa speciale comitiva da Torino a Parigi e viceversa (tariffa attuale da riconfermare in fase di apertura delle vendite e prenotazione dei posti)
- ✓ Trasferimento in arrivo dalla stazione all' hotel
- ✓ **Tour panoramico con bus e guida parlante italiano (3 ore)**
- ✓ Sistemazione per quattro notti in camera doppia standard nell' hotel prescelto
- ✓ 4 mezze pensioni in hotel (prima colazione e cena con menù 3 portate)
- ✓ Bevande durante le cene in hotel:
adulti a persona ½ acqua + ¼ vino + caffè - bambini a persona ½ acqua
- ✓ Trasferimento dall' hotel alla stazione il giorno della partenza
- ✓ Assicurazione medico / bagaglio

La quota non comprende:

- ✓ Assicurazione facoltativa annullamento Unipol Sai per persona Euro 20,00 in doppia / Euro 30,00 in singola
- ✓ Tassa di soggiorno da pagare in loco (euro 1,88 a notte a persona)
- ✓ **Adeguamento della tariffa del treno**
- ✓ Pranzi
- ✓ Visite ed ingressi non indicati
- ✓ Accompagnatore dell'agenzia
- ✓ Facchinaggio
- ✓ Eventuale deposito bagagli
- ✓ Mance
- ✓ Extra di carattere personale e tutto quanto non espressamente indicato nella voce "la quota comprende"

PENALITA' :

- 25% della quota fino a 46 giorni prima della partenza
- 50% della quota da 45 a 31 giorni prima della partenza
- 75% della quota da 30 a 15 giorni prima della partenza
- 100% della quota da 14 giorni fino alla data di partenza

Le prenotazioni dovranno avvenire entro **Giovedì 30 Marzo 2023** inviando una email al Cral con indicazione dei nominativi, luogo e data di nascita dei partecipanti, tipologia di sistemazione (doppia, singola.), e allegata la copia del bonifico con l'acconto.

La prenotazione è confermata con il versamento dell'acconto di **€150 a persona** con bonifico al seguente IBAN del Cral: **IT 22 K 05034 01005 000000021400 - Banco Popolare di Milano - Torino Ag. 5** indicando in causale: "acconto SOGGIORNO PARIGI dal 01 Novembre al 05 Novembre, nome Socio in ... camera doppia, singola ecc.". **Saldo della quota entro Giovedì 28 Settembre 2023.**

PRENOTAZIONI ACCETTATE FINO AD ESAURIMENTO POSTI DISPONIBILI.

REFERENTE VIAGGIO: anastasio.belfiore@gmail.com

**POSSIBILITA' DI RATEIZZAZIONE PER I DIPENDENTI REGIONALI, con rate da 120€ mensili
(Chiedere in segreteria il Modulo)**

**Per partecipare al viaggio occorre essere iscritti al Cral Regione Piemonte (quota annuale € 24).
*I minorenni e i familiari dei soci dipendenti/pensionati dovranno essere in possesso della tessera
Fitel (quota annuale € 7)***